

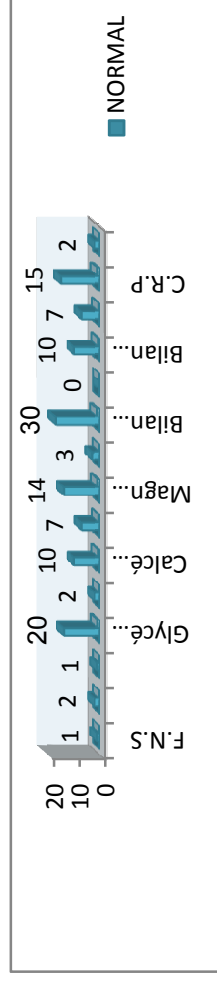

**On remarque que la majorité des nouveaux nées (50 %) ont présentés une détresse respiratoire aigue et ceci est lié à la prématurité d'une part et la MMH d'autre part**

- 36% ont un mal adaptation a la vie extra-utérine avec un APGAR inférieure à 7/10
- Le bilan biologique a objectivé une hypoglycémie 20cas (66%), hypocalcémie 10 cas (33%),



**Les traumatismes obstétricaux aucun cas n a été enregistré dans notre période d'étude vu l'élargissement de l'indication de la voie haute.**

**2Cas de décès ,dont la mortalité est estimé a 6%  
L'évolution est comme suit:**

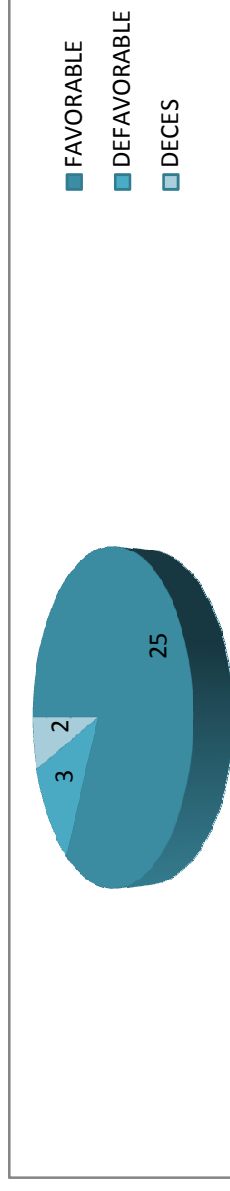

**conclusion:**

**Une bonne gestion du diabète au cours de la grossesse permet de réduire considérablement les risques de complications autant pour la mère que pour le bébé.**